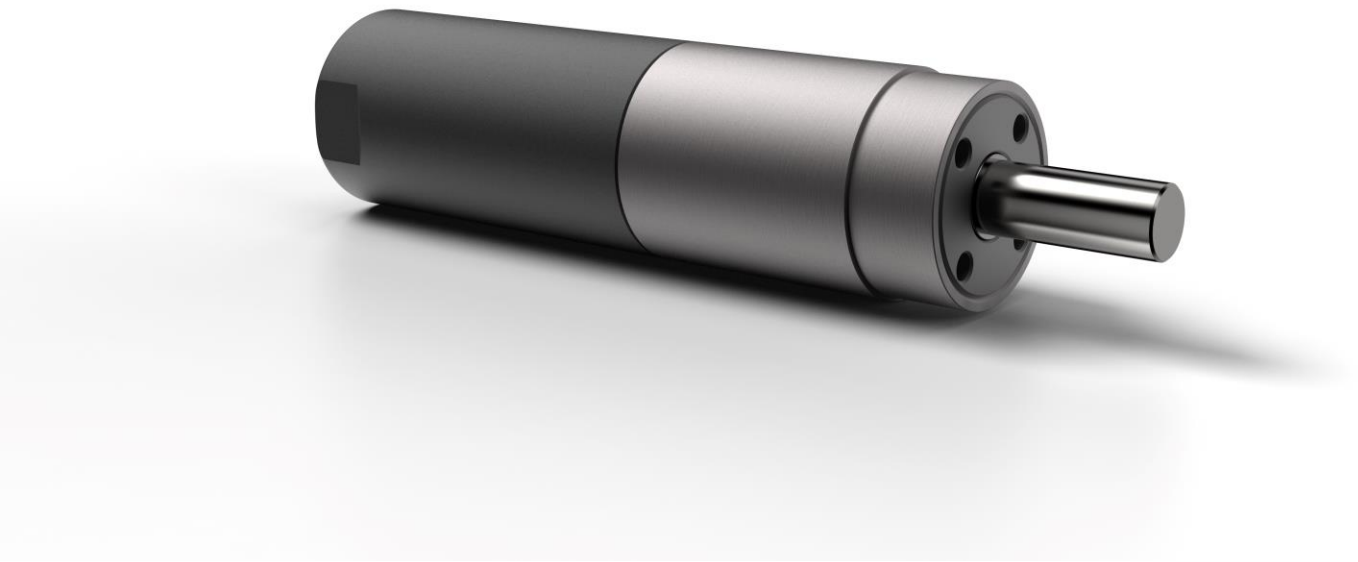

气动马达技术参数	
型号	YS48-AR004
最大输入气压	7 BAR/101 PSIG
最大输出时的空气消耗量	12.5L/S
部件材料	钢材真空渗氮/铝合金阳极氧化
空载转速	380 R/MIN
最大输出	150 W/0.2 HP
最小启动扭矩	4 NM
减速比	i=28.5
旋转方向	L/R 正反可逆
轴固定类型	5mm方键
最大输出转速	200 R/MIN
堵转扭矩	7 NM
最大输出时扭矩	3.5NM
叶片数量	5片
重量	1.95KG
进气管直径	10MM
排气管直径	16MM
防护等级	IP66
进气接口螺纹规格	G1/4
排期接口螺纹规格	G3/8